

	PRACOWNIA PROJEKTOWA „ARCHIKA” architekt Andrzej W. Krzyżaniak
	ul. Tadeusza Kościuszki 1B, 75-404 KOSZALIN tel./fax +48 94 3465803, e-mail: archika@post.pl

	INWENTARYZACJA ARCHITEKTONICZNA
OBIEKT:	Archiwum Państwowego w Koszalinie.
LOKALIZACJA INWESTYCJI:	Koszalin ul. Marii Skłodowskiej Curie, dz. nr 219 obr. 21
INWESTOR:	Archiwum Państwowe w Koszalinie Koszalin ul. Marii Skłodowskiej Curie 2
AUTOR:	<i>mgr inż. arch. ANDRZEJ KRZYŻANIAK, ZP-0229</i>
KOSZALIN:	11/2015

PRACOWNIA PROJEKTOWA „ARCHIKA”
architekt Andrzej W. Krzyżaniak

ul. Tadeusza Kościuszki 1B, 75-404 Koszalin, tel./fax +48 94 3465803, e-mail: archika@post.pl

ZAWARTOŚĆ OPRACOWANIA

Zawartość opracowania	2
OPIS	3-8
RYSUNKI	
1i. Sytuacja	1:500
2i. Rzut piwnicy	1:100
3i. Rzut parteru	1:100
4i. Rzut 1 piętra	1:100
5i. Rzut 2 piętra	1:100
6i. Rzut poddasza	1:100
7i. Elewacja frontowa PN-ZACH.	1:100
8i. Elewacja tylna PD-WSCH.	1:100
9i. Elewacje boczne	1:100
10i. Rzut parteru- Budynek 2a	1:100
11i. Rzut dachu- Budynek 2a	1:100
12i. Przekrój 1-1- Budynek 2a	1:100
13i. Elewacje szczytowe- Budynek 2a	1:100
14i. Elewacje podłużne- Budynek 2a	1:100

PRACOWNIA PROJEKTOWA „ARCHIKA”

architekt Andrzej W. Krzyżaniak

ul. Tadeusza Kościuszki 1B, 75-404 Koszalin, tel./fax +48 94 3465803, e-mail: archika@post.pl

OPIS

1.0. Podstawa opracowania

- 1.1. Opis przedmiotu zamówienia.
- 1.2. Projekt Robót Budowlanych Przebudowy Budynku Archiwum Państwowego w Koszalinie opracowany przez inż. Jerzego Kluza w sierpniu 2003 r.
- 1.3. Umowa inwestora z PP „Archika”
- 1.4. Wizja lokalna.

2.0. Lokalizacja budynku i zagospodarowanie działki

Działka zabudowana dwoma budynkami: 3 kondygnacyjnym z poddaszem nieużytkowym oraz parterowym w południowym narożniku. Teren ogrodzony murem, wejście i wjazd od ul. M. Skłodowskiej-Curie. Usytuowanie budynku głównego równoległe do ulicy z wysuniętymi dwoma skrzydłami tworzącymi z bryłą główną literę „C”. Wejście główne na osi środkowej budynku. W szczytach 2 wejścia boczne. Od południowo-zachodniego szczytu przybudówka. Dach drewniany wielospadowy kryty blachodachówką, pochylenie 47°. Budynek wybudowany około 1870r., rozbudowany w późniejszym czasie o część południowo-zachodnią oraz uzupełniony o parterowy budynek mieszkalny w narożniku południowym. Gruntowna przebudowa dla potrzeb Archiwum Państwowego w Koszalinie po sierpniu 2003 r. na podstawie projektu inż. Jerzego Kluza. Parterowy budynek mieszkalny przebudowany na potrzeby archiwum po grudniu 2007 r. na podstawie projektu inż. Piotra Jadcowskiego.

Teren wyposażony w kanalizację sanitarną, deszczową, przyłącze wody, elektryczne, komputerowe oraz gazowe.

Na działce znajdują się drzewa w różnym wieku. Część z nich chroniona jest zapisami miejscowego planu ale są też przypadkowe nasadzenia utrudniające zagospodarowanie terenu.

3.0. Opis stanu istniejącego budynku

3.1. Budynek główny.

Budynek 3 kondygnacyjny w całości podpiwniczony, z czerwonej licowanej cegły, z dekoracyjnymi szczytami skrzydeł oraz fryzami. Bryła główna przykryta dachem 4 spadowym, wysunięte skrzydła z dachami dwuspadowymi i ozdobnymi szczytami. Budynek pobudowany jako szpital, wykorzystywany był na różne funkcje publiczno-administracyjne. Obecnie mieści się w nim Archiwum Państwowe.

Fundamenty z kamienia i cegły ceramicznej. Pod ścianami zewnętrznymi ławy o szerokości 170 cm i wysokości 60 cm zagłębione ok. 1,90 m poniżej poziomu przylegającego terenu. Na ławie wykonana ściana fundamentowa z kamienia o szerokości 80 cm. Odsadzka zewnętrzna ławy murowanej o szerokości 74 cm usztywniona ściankami murowanymi z cegły ceramicznej. Ścianki usztywniające z cegły w rzucie stanowią połączone ze sobą eliptyczne odcinki zamknięte, połączone górą ze ścianą fundamentową.

Ściany murowane z cegły ceramicznej na zaprawie wapienno-cementowej. Zewnętrzne ściany licowane czerwoną cegłą licówką. Układ ścian nośnych poprzeczny.

PRACOWNIA PROJEKTOWA „ARCHIKA”

architekt Andrzej W. Krzyżaniak

ul. Tadeusza Kościuszki 1B, 75-404 Koszalin, tel./fax +48 94 3465803, e-mail: archika@post.pl

Tylko w korytarzach układ podłużny. Nad piwnicami i nad traktem korytarzowym parteru i 1 piętra występują sklepienia odcinkowe stropów z cegły ceramicznej pełnej grub. 12 cm układanej na romb. Sklepienia te opierają się na ściankach i na wewnętrznych sklepieniach łukowych opierających się z kolei na ścianach poprzecznych. Sklepienia korytarzy w piwnicach, na parterze i I piętrze opierają się na ścianach podłużnych. W wysuniętych skrzydłach budynku stropy nad piwnicami ze sklepieniami odcinkowymi z cegły na belkach stalowych dwuteowych NP-260. Nad parterem, 1 i 2 piętrzem występują nowe stropy żelbetowe w miejscu dawnych stropów drewnianych. W dobudówce południowo-zachodniego szczytu stropy typu Kleina na belkach stalowych.

Dach budynku czterospadowy a nad skrzydłami wysuniętymi do frontu dachy dwuspadowe. Więźba dachowa krokwiowo-płatwiowa, trzyprzęsłowa pokryta blachodachówką.

Klatka schodowa dwubiegowa, biegi wsparte na sklepieniu ceglanym, odcinkowym, okładzina gres. Schody zewnętrzne główne z kamienia ze stopniami z płyt granitowych. Wejścia szczytowe ze schodami murowanymi z cegły licówki.

Tynki wewnętrzne wapienno-cementowe, posadzki gresowe, stolarka okienna PCV drzwi zewnętrzne drewniane, wewnętrzne stalowe i drewniane

Budynek wyposażony w instalacje wodne, kanalizacji sanitarnej, centralnego ogrzewania z własnej kotłowni gazowej oraz instalacje elektryczne oświetlenie ogólne, siłowe, oświetlenie awaryjne, instalacje odgromowe, wentylacji grawitacyjnej i mechanicznej, sygnalizacji p.poż., alarmowej i antywłamaniowej, telefonicznej, sieci komputerowej, domofonowej, monitoringu wizyjnego.

3.2. Budynek parterowy 2a

Budynek parterowy niepodpiwniczony. Fundament kamienie z betonem, ściany murowane z cegły ceramicznej pełnej, strop gęstożebrowy, dach drewniany płatwiowo-kleszczowy pokryty papą. Posadzka terakotowa. Zewnętrzne schody oraz pochylnia dla niepełnosprawnych murowana z bloczków fundamentowych, wykończenie płytami z betonu pukanego.

4.0. Zestawienie powierzchni budynku

PIWNICA

NR	POMIESZCZENIE	POWIERZCHNIA (m ²)
01	KLATKA SCHODOWA	11,79
02	KORYTARZ	11,62
03	W-C	8,91
04	MAGAZYN	20,02
05	MAGAZYN	8,35
06	KORYTARZ	13,48
07	WINDA	1,79
08	MAGAZYN	13,78
09	MAGAZYN	31,29

PRACOWNIA PROJEKTOWA „ARCHIKA”
architekt Andrzej W. Krzyżaniak

ul. Tadeusza Kościuszki 1B, 75-404 Koszalin, tel./fax +48 94 3465803, e-mail: archika@post.pl

010	KOTŁOWNIA	32,57
011	POM. GOSPOD.	6,67
011a	POM. GOSPOD.	4,13
012	WARSZTAT	32,91
013	POM. SOCJALNE	30,61
014	KUCHNIA	6,84
015	PRALNIA	6,55
016	KORYTARZ	4,44
017	KORYTARZ	3,41
018	PIWNICA	8,91
019	PIWNICA	20,11
020	PIWNICA	8,52
021	KORYTARZ	21,57
022	KORYTARZ	4,35
023	ŁAZIENKA	4,15
024	SCHODY	4,28
	RAZEM PIWNICA (m2)	321,05

PARTER

NR	POMIESZCZENIE	POWIERZCHNIA (m ²)
01	SCHODY	15,75
1	KOMUNIKACJA	12,21
2	KORYTARZ	22,45
3	W-C	9,98
4	POM. BIUROWE	22,64
5	POM. BIUROWE	10,76
6	KORYTARZ	10,42
6a	WINDA	1,79
7	MAGAZYN	15,33
8	CZYTELNIA AKT	33,86
9	CZYTELNIA AKT	33,88
10	POM. BIUROWE	8,42
11	POM. BIUROWE	34,26
12	DIGITALIZACJA	15,36

PRACOWNIA PROJEKTOWA „ARCHIKA”
architekt Andrzej W. Krzyżaniak

ul. Tadeusza Kościuszki 1B, 75-404 Koszalin, tel./fax +48 94 3465803, e-mail: archika@post.pl

13	POM. BIUROWE	11,28
14	POM. BIUROWE	10,90
15	POM. SOCJALNE	2,85
16	W-C	4,19
17	POM. SOCJALNE	15,74
18	W-C	4,30
19	W-C	2,58
20	KORYTARZ	5,33
21	POM. SOCJALNE	8,48
22	W-C	3,38
23	KORYTARZ	6,00
24	KORYTARZ	2,73
25	POM. BIUROWE	11,09
26	SERWEROWNIA	11,05
27	KORYTARZ	23,92
	RAZEM PARTER (m2)	370,93

I PIĘTRO

NR	POMIESZCZENIE	POWIERZCHNIA (m ²)
101	SCHODY	28,47
102	KORYTARZ	22,58
103	W-C	11,29
104	MAGAZYN	23,26
105	POM. BIUROWE	9,64
106	KORYTARZ	8,78
106a	WINDA	1,79
107	POM. BIUROWE	18,61
108	MAGAZYN	34,91
109	MAGAZYN	34,55
110	MAGAZYN	8,85
111	MAGAZYN	35,51
112	MAGAZYN	34,70
113	MAGAZYN	16,95
114	KORYTARZ	6,79

PRACOWNIA PROJEKTOWA „ARCHIKA”
architekt Andrzej W. Krzyżaniak

ul. Tadeusza Kościuszki 1B, 75-404 Koszalin, tel./fax +48 94 3465803, e-mail: archika@post.pl

114a	KORYTARZ	1,48
115	W-C	3,25
116	POM. SOCJALNE	3,38
117	POM. BIUROWE	17,55
118	POM. BIUROWE	12,46
119	POM. BIUROWE	23,23
120	POM. BIUROWE	12,40
121	KORYTARZ	13,93
RAZEM I PIĘTRO (m2)		384,36

II PIĘTRO

NR	POMIESZCZENIE	POWIERZCHNIA (m ²)
201	SCHODY	28,53
202	KORYTARZ	23,66
203	W-C	5,33
204	MAGAZYN	23,69
205	MAGAZYN	5,89
206	KORYTARZ	8,93
206a	WINDA	1,79
207	POM. BIUROWE	18,98
208	MAGAZYN	35,32
209	MAGAZYN	35,25
210	POM. GOSPODARCZE	8,87
211	MAGAZYN	35,43
212	MAGAZYN	35,28
213	MAGAZYN	17,65
214	KORYTARZ	7,97
215	KORYTARZ	20,25
216	MAGAZYN	6,32
217	POM. BIUROWE	23,38
218	POM. BIUROWE	5,98
219	MAGAZYN	8,82
220	POM. BIUROWE	11,90
RAZEM II PIĘTRO (m2)		369,22

PRACOWNIA PROJEKTOWA „ARCHIKA”
architekt Andrzej W. Krzyżaniak

ul. Tadeusza Kościuszki 1B, 75-404 Koszalin, tel./fax +48 94 3465803, e-mail: archika@post.pl

PODDASZE

NR	POMIESZCZENIE	POWIERZCHNIA (m ²)
301	KLATKA SCHODOWA	17,12
302	STRYCH	98,15
303	STRYCH	96,53
	RAZEM PODDASZE (m2)	211,80

SUMA WSZYSTKICH KONDYGNACJI

	PIWNICA	321,05
	PARTER	370,93
	I PIĘTRO	384,36
	II PIĘTRO	369,22
	PODDASZE	211,80
	RAZEM BUDYNEK GŁÓWNY (m2)	1657,36

BUDYNEK 2A

NR	POMIESZCZENIE	POWIERZCHNIA (m ²)
01	KORYTARZ	6,39
02	SALA WYSTAWOWA	13,67
03	SALA WYSTAWOWA	34,06
04	KUCHNIA	6,71
05	ŁAZIENKA	4,34
	RAZEM BUDYNEK 2A (m2)	65,17

.....
mgr inż. arch. ANDRZEJ KRZYŻANIAK ZP-229

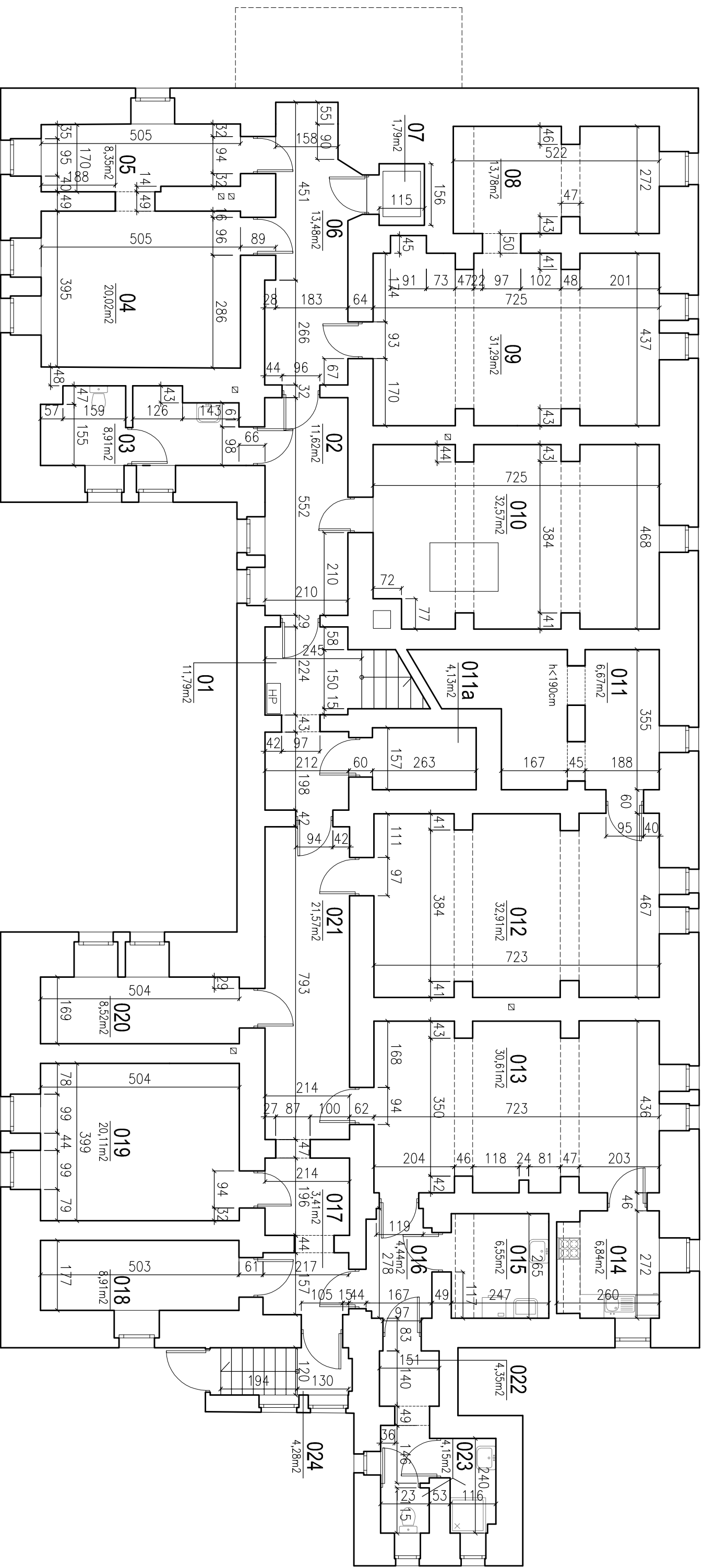

NR	POMIESZCZENIE	Pow./m ²	09	MAGAZYN	31,29
01	KLATKA SCHODOWA	11,79	010	KOTŁOWNIA	32,57
02	KORYTARZ	11,62	011	POM. GOSPOD.	6,67
03	W-C	8,91	011a	POM. GOSPOD.	4,13
04	MAGAZYN	20,02	012	WARSZTAT	32,91
05	MAGAZYN	8,35	013	POM. SOCIALNE	30,61
06	KORYTARZ	13,48	014	KUCHNIA	6,84
07	WINDA	1,79	015	PRALNIA	6,55
08	MAGAZYN	13,78	016	KORYTARZ	4,44

017	KORYTARZ	3,41
018	PIWNICA	8,91
019	PIWNICA	20,11
020	PIWNICA	8,52
021	KORYTARZ	21,57
022	KORYTARZ	4,35
023	ŁAZIENKA	4,15
024	SCHODY	4,28

RAZEM (m²) 321,05

PRACOWNIA PROJEKTOWA
"ARCHIKA"
 architekt Andrzej W. Krzyżaniak
 ul. Tadeusza Kościuszki 1B, 75-404 KOSZALIN
 tel./fax +48 94 346 58 03, e-mail: archika@post.pl

MGR INŻ ARCH. ANDRZEJ KRZYŻANIAK ZP-0229
 UPRAWNIENIA BUDOWLANE DO PROJEKTOWANIA I KIEROWANIA ROBOTAMI
 BUDOWLANYMI W SPECJALNOŚCI ARCHITEKTONICZNEJ BEZ OGRANICZEŃ
 NR EWID. ZP.NB.UJ. 73424/398

INWENTARYZACJA ARCHITEKTONICZNA
 OBIEKT: BUDYNEK ARCHIWUM PAŃSTWOWEGO
 ADRES: UL. MARII SKŁODOWSKIEJ-CURIE 2,
 KOSZALIN, DZ. NR 219, OBRĘB 21
 INWESTOR: ARCHIWUM PAŃSTWOWE W KOSZALINIE
 UL. MARII SKŁODOWSKIEJ-CURIE 2, 75-803 KOSZALIN

TEMAT RYS.:
RZUT PIWNICY
 SKALA: 1:100
 DATA: 11. 2015
 NR RYS.: 2I
 NR STRONY: 10

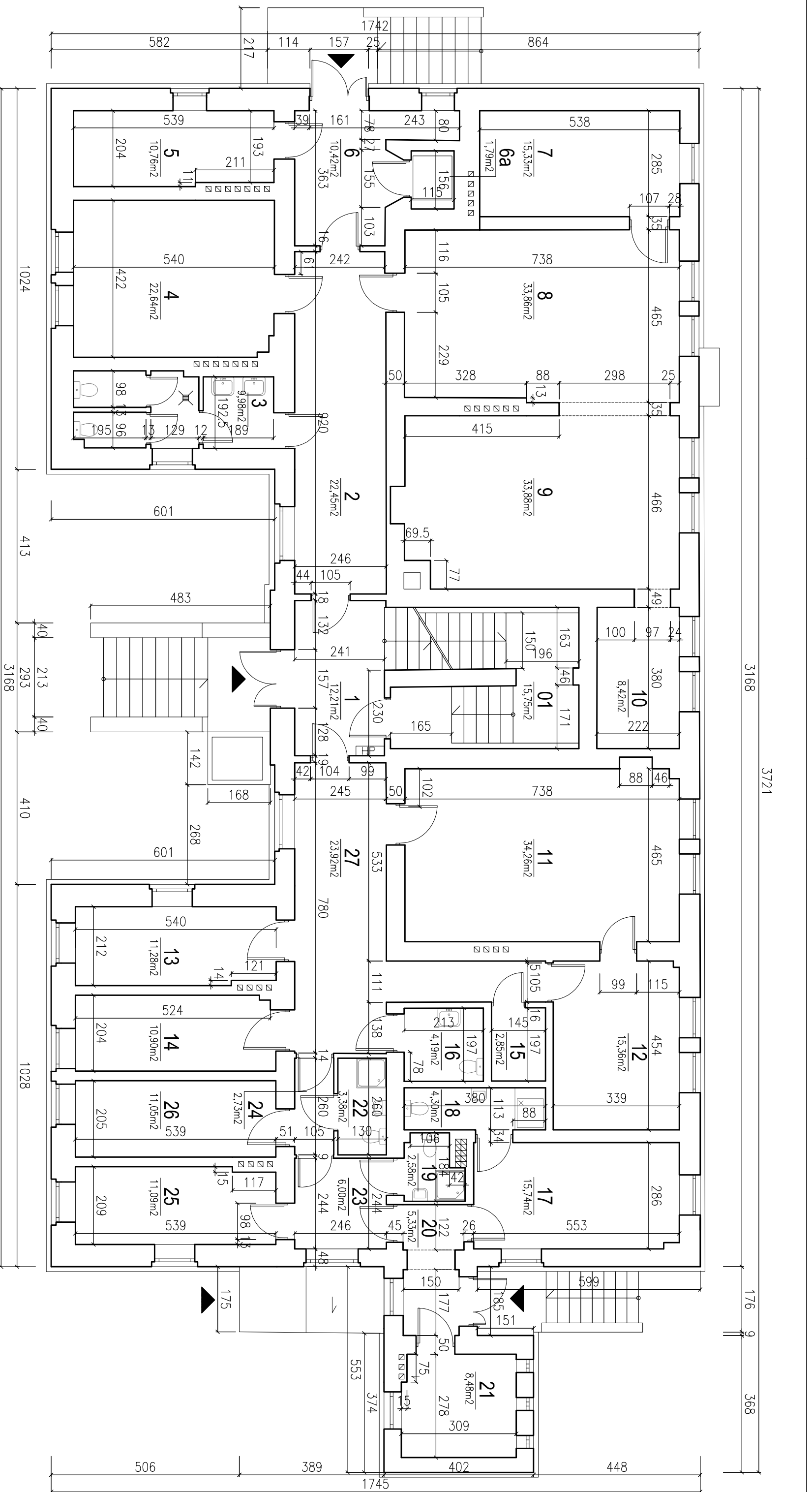

NR	POMIESZCZENIE	Pow./m²/	8	18
01	SCHODY	15,75	9	19
1	KOMUNIKACJA	12,21	10	20
2	KORYTARZ	22,45	11	21
3	W-C	9,98	12	22
4	POM. BIUROWE	22,64	13	23
5	POM. BIUROWE	10,76	14	24
6	KORYTARZ	10,42	15	25
6a	WINDA	1,79	16	26
7	MAGAZYN	15,33	17	27
RAZEM (m2)		370,93		

PRACOWNIA PROJEKTOWA
"ARCHIKA"
 architekt Andrzej W. Krzyżaniak
 ul. Tadeusza Kościuszki 1B, 75-404 KOSZALIN
 tel./fax +48 94 346 58 03, e-mail: archika@post.pl

MGR INŻ ARCH. ANDRZEJ KRZYŻANIAK ZP-0229
 UPRAWNIENIA BUDOWLANE DO PROJEKTOWANIA I KIEROWANIA ROBOTAMI
 BUDOWLANymi W SPECJALNOŚCI ARCHITEKTONICZNEJ BEZ OGRANICZEŃ
 NR EWID. ZPMB.UJ. 73424/398

INWENTARYZACJA ARCHITEKTONICZNA
 OBIEKT: BUDYNEK ARCHIWUM PAŃSTWOWEGO
 ADRES: UL. MARII SKŁODOWSKIEJ-CURIE 2,
 KOSZALIN, DZ. NR 219, OBRĘB 21
 INWESTOR: ARCHIWUM PAŃSTWOWE W KOSZALINIE
 UL. MARII SKŁODOWSKIEJ-CURIE 2, 75-803 KOSZALIN

TEMAT RYS.:
RZUT PARTERU
 SKALA: 1:100
 DATA: 11. 2015
 NR RYS.: 3i
 NR STRONY: 11

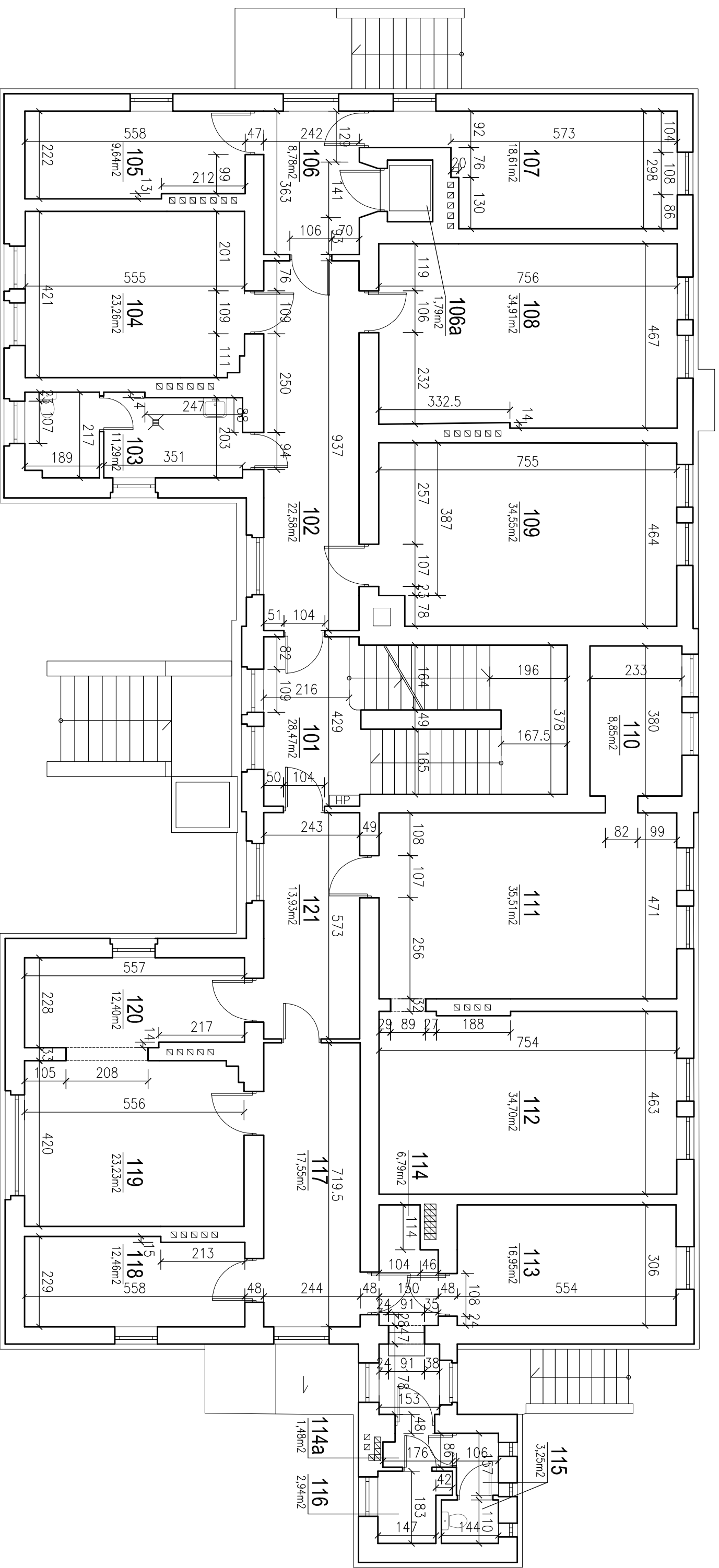

NR	POMIESZCZENIE	Pow./m ²	107	114a				
101	SCHODY	28,47	108	MAGAZYN	18,61	115	W-C	3,25
102	KORYTARZ	22,58	109	MAGAZYN	34,91	116	POM. SOCJALNE	3,38
103	W-C	11,29	110	MAGAZYN	8,85	117	POM. BIUROWE	17,55
104	MAGAZYN	23,26	111	MAGAZYN	35,51	118	POM. BIUROWE	12,46
105	POM. BIUROWE	9,64	112	MAGAZYN	34,70	119	POM. BIUROWE	23,23
106	KORYTARZ	8,78	113	MAGAZYN	16,95	120	POM. BIUROWE	12,40
106a	WINDA	1,79	114	KORYTARZ	6,79	121	KORYTARZ	13,93

RAZEM (m²) 384,36

PRACOWNIA PROJEKTOWA
"ARCHIKA"
 architekt Andrzej W. Krzyżaniak
 ul. Tadeusza Kościuszki 1B, 75-404 KOSZALIN
 tel./fax +48 94 346 58 03, e-mail: archika@post.pl

MGR INŻ ARCH. ANDRZEJ KRZYŻANIAK ZP-0229
 UPRAWNIENIA BUDOWLANE DO PROJEKTOWANIA I KIEROWANIA ROBOTAMI
 BUDOWLANIAMI W SPECJALNOŚCI ARCHITEKTONICZNEJ BEZ OGRANICZEŃ
 NR EWID. ZP.NB.UJ. 73424/398

INWENTARYZACJA ARCHITEKTONICZNA
 OBIEKT: BUDYNEK ARCHIWUM PAŃSTWOWEGO
 ADRES: UL. MARII SKŁODOWSKIEJ-CURIE 2,
 KOSZALIN, DZ. NR 219, OBRĘB 21
 INWESTOR: ARCHIWUM PAŃSTWOWE W KOSZALINIE
 UL. MARII SKŁODOWSKIEJ-CURIE 2, 75-803 KOSZALIN

TEMAT RYS.:
RZUT I PIĘTRA
 SKALA: 1:100
 DATA: 11. 2015
 NR RYS.: 4i
 NR STRONY: 12

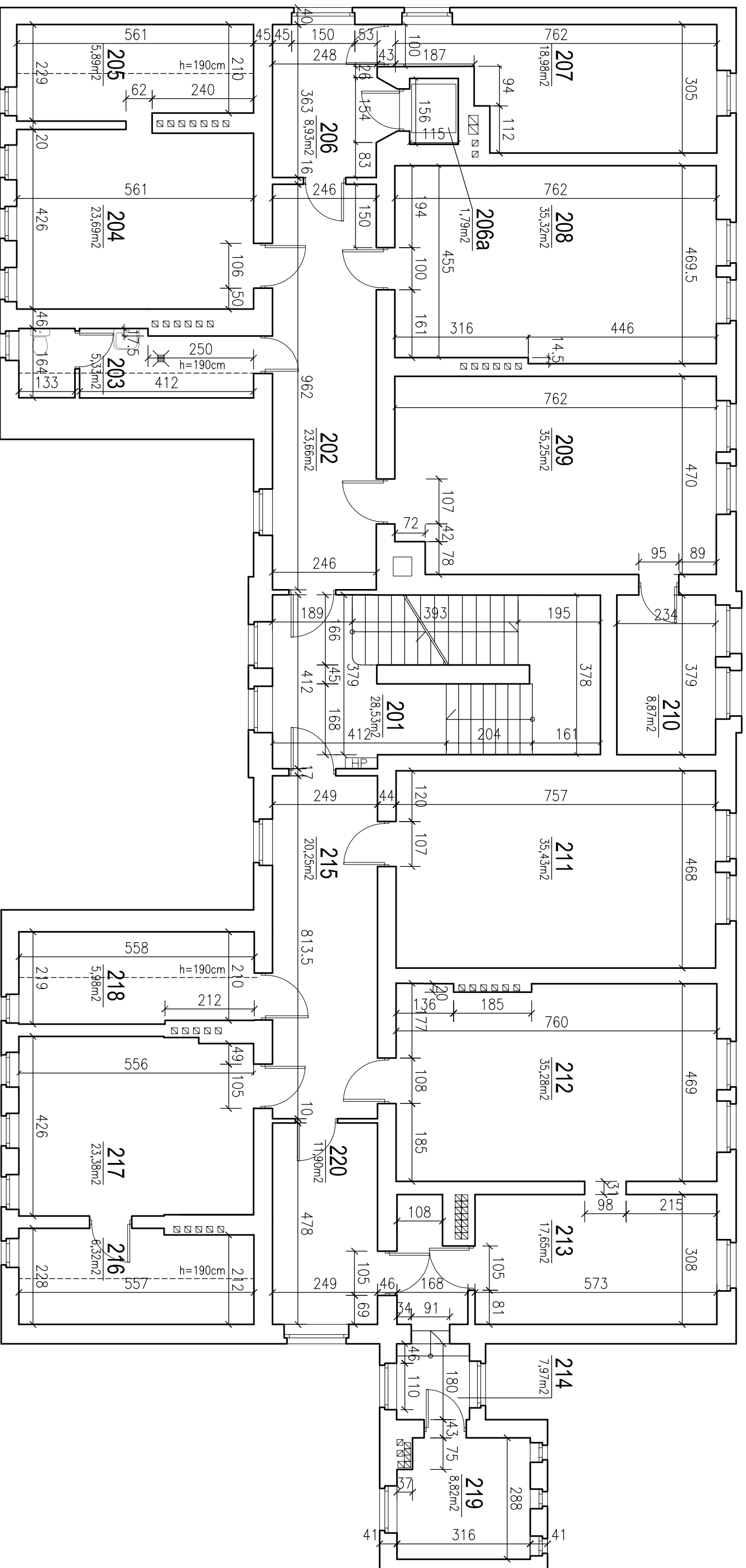

NR	POMIESZCZENIE	Pow./m ²
201	SCHODY	28,53
202	KORYTARZ	23,66
203	W.C	5,33
204	MAGAZYN	23,69
205	MAGAZYN	5,89
206a	KORYTARZ	8,93

207	POM. BIUROWE	18,98
208	MAGAZYN	35,32
209	MAGAZYN	35,25
210	POM. GOSPODAR.	8,87
211	MAGAZYN	35,43
212	MAGAZYN	35,28
213	MAGAZYN	17,65

214	KORYTARZ	7,97
215	KORYTARZ	20,25
216	MAGAZYN	6,32
217	POM. BIUROWE	23,38
218	POM. BIUROWE	5,98
219	MAGAZYN	8,82
220	POM. BIUROWE	11,90

RAZEM (m²) 369,22

PRACOWNIA PROJEKTOWA
"ARCHIKA"
 architekt Andrzej W. Krzyżaniak
 ul. Tadeusza Kościuszki 1B, 75-404 KOSZALIN
 tel./fax +48 94 346 58 03, e-mail: archika@post.pl

MGR INŻ ARCH. ANDRZEJ KRZYŻANIAK ZP-0229
 UPRAWNIENIA BUDOWLANE DO PROJEKTOWANIA I KIEROWANIA ROBOTAMI
 BUDOWLANYMI W SPECJALNOŚCI ARCHITEKTONICZNEJ BEZ OGRANICZEŃ
 NR EWID. ZP/NB-UJ. 73424/398

INWENTARYZACJA ARCHITEKTONICZNA
 OBIEKT: BUDYNEK ARCHIWUM PAŃSTWOWEGO
 ADRES: UL. MARII SKŁODOWSKIEJ-CURIE 2,
 KOSZALIN, DZ. NR 219, OBRĘB 21
 INWESTOR: ARCHIWUM PAŃSTWOWE W KOSZALINIE
 UL. MARII SKŁODOWSKIEJ-CURIE 2, 75-803 KOSZALIN

TEMAT RYS.:
RZUT II PIĘTRA
 SKALA: 1:100
 DATA: 11. 2015
 NR RYS.: 51
 NR STRONY: 13

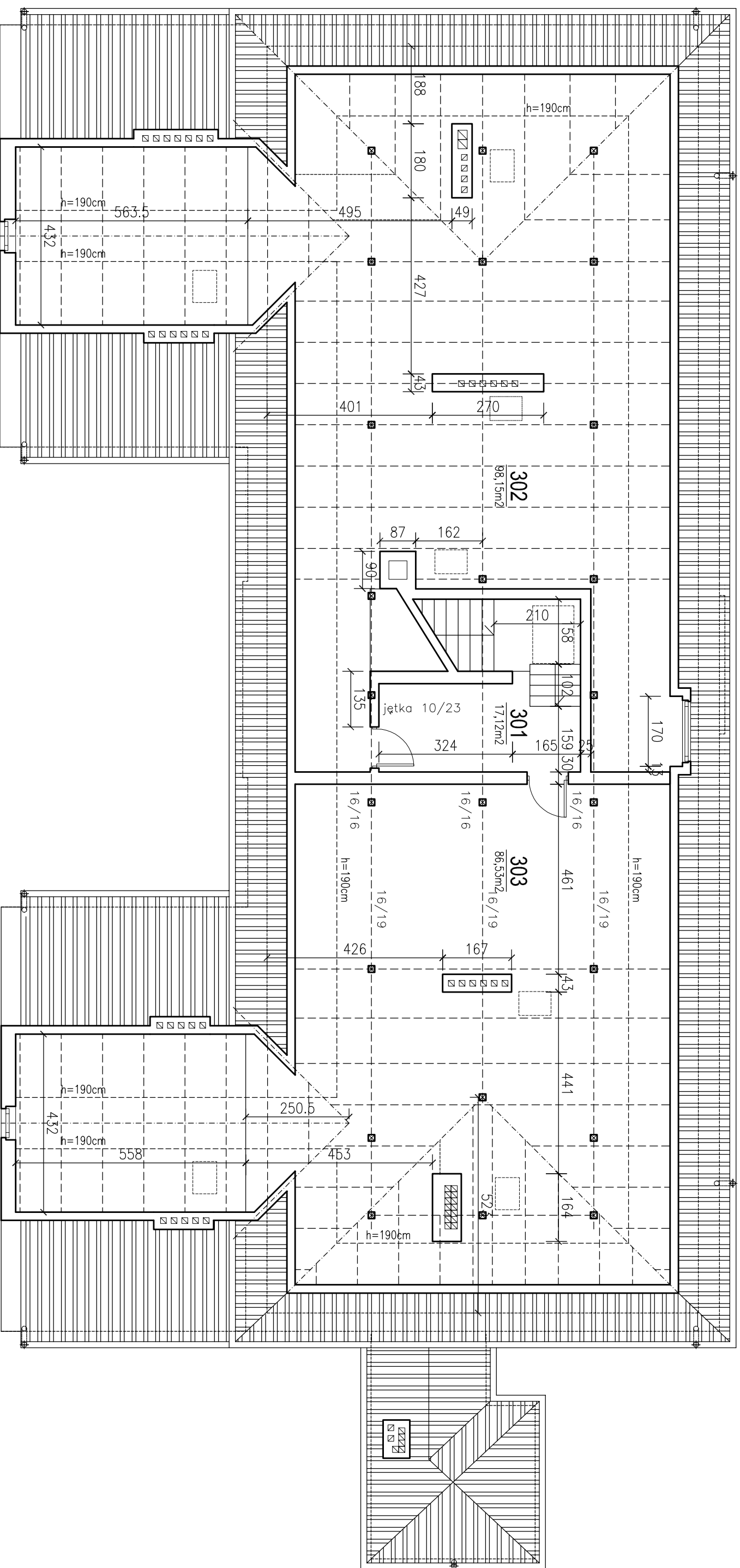

NR	POMIESZCZENIE	Pow./m ²
301	KLATKA SCHODOWA	17,12
302	STRZYCH	98,15
303	STRZYCH	96,53
RAZEM (m²)		211,80

PRACOWNIA PROJEKTOWA
"ARCHIKA"
 architekt Andrzej W. Krzyżaniak
 ul. Tadeusza Kościuszki 1B, 75-404 KOSZALIN
 tel./fax +48 94 346 58 03, e-mail: archika@post.pl

MGR INŻ ARCH. ANDRZEJ KRZYŻANIAK ZP-0229
 UPRAWNIENIA BUDOWLANE DO PROJEKTOWANIA I KIEROWANIA ROBOTAMI
 BUDOWLANymi W SPECJALNOŚCI ARCHITEKTONICZNEJ BEZ OGRANICZEŃ
 NR EWID. ZP/NB-UL. 73424/398

INWENTARYZACJA ARCHITEKTONICZNA
 OBIEKT: BUDYNEK ARCHIWUM PAŃSTWOWEGO
 ADRES: UL. MARII SKŁODOWSKIEJ-CURIE 2,
 KOSZALIN, DZ. NR 219, OBRĘB 21
 INWESTOR: ARCHIWUM PAŃSTWOWE W KOSZALINIE
 UL. MARII SKŁODOWSKIEJ-CURIE 2, 75-803 KOSZALIN

TEMAT RYS:
RZUT PODDASZA
 SKALA: 1:100
 DATA: 11.2015
 NR RYS: 61
 NR STRONY: 14

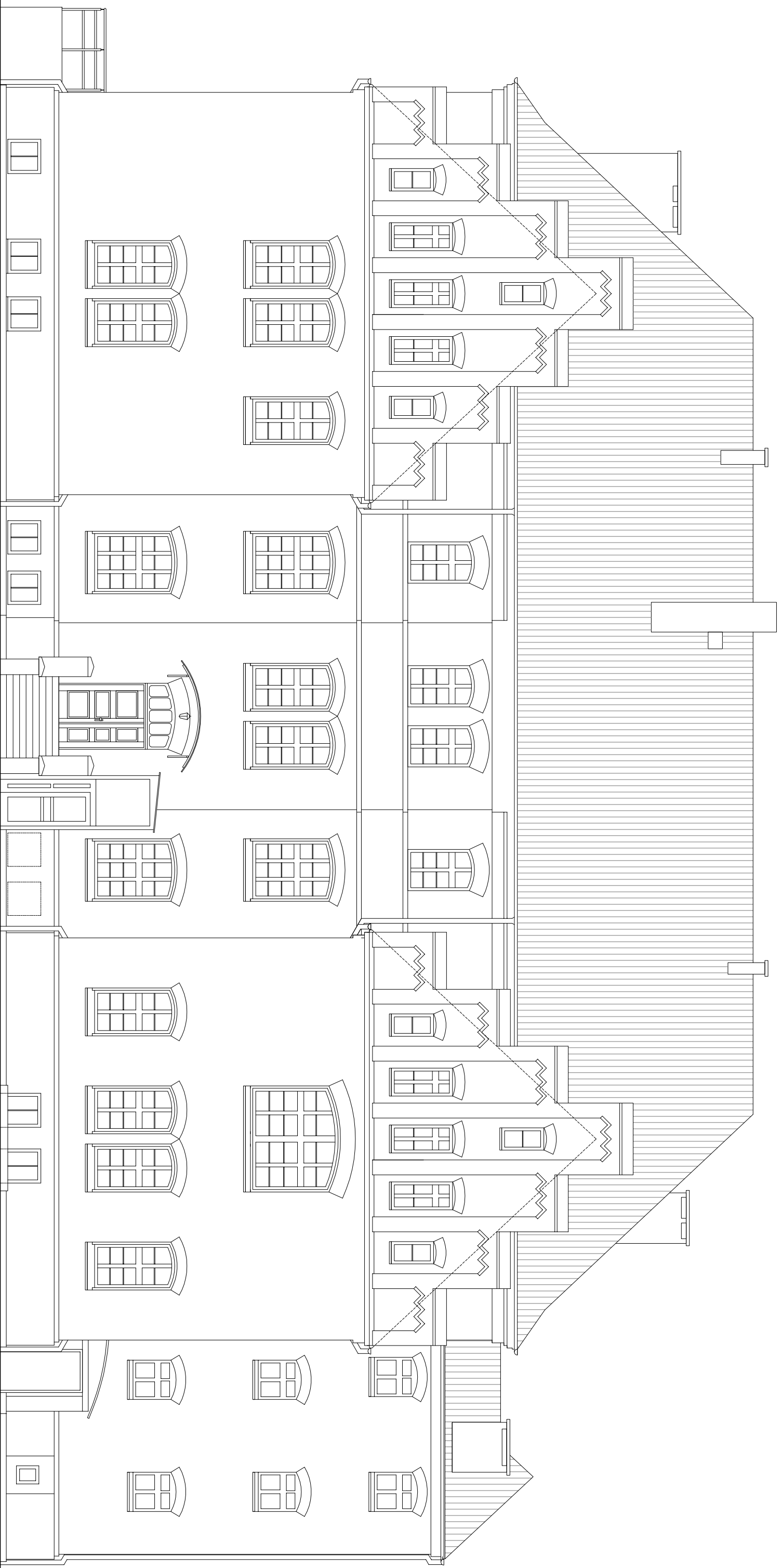

PRACOWNIA PROJEKTOWA "ARCHIKA" architekt Andrzej W. Krzyżaniak ul. Tadeusza Kościuszki 1B, 75-404 KOSZALIN tel./fax +48 94 346 58 03, e-mail: archika@post.pl		MGR INŻ ARCH. ANDRZEJ KRZYŻANIAK ZP-0229 UPRAWNIENIA BUDOWLANE DO PROJEKTOWANIA I KIEROWANIA ROBOTAMI BUDOWLANymi W SPECJALNOŚCI ARCHITEKTONICZNEJ BEZ OGRANICZEŃ NR EWID. ZP/NB-UJ. 73424/398		INWENTARYZACJA ARCHITEKTONICZNA		TEMAT RYS: ELEWACJA FRONTOWA PN-ZACH	
		OBIEKT: BUDYNEK ARCHIWUM PAŃSTWOWEGO ADRES: UL. MARIII SKŁODOWSKIEJ-CURIE 2, KOSZALIN, DZ. NR 219, OBRĘB 21				SKALA: 1:100	
		INWESTOR: ARCHIWUM PAŃSTWOWE W KOSZALINIE UL. MARIII SKŁODOWSKIEJ-CURIE 2, 75-803 KOSZALIN				DATA: 11. 2015	
						NR RYS: 71	
						NR STRONY: 15	

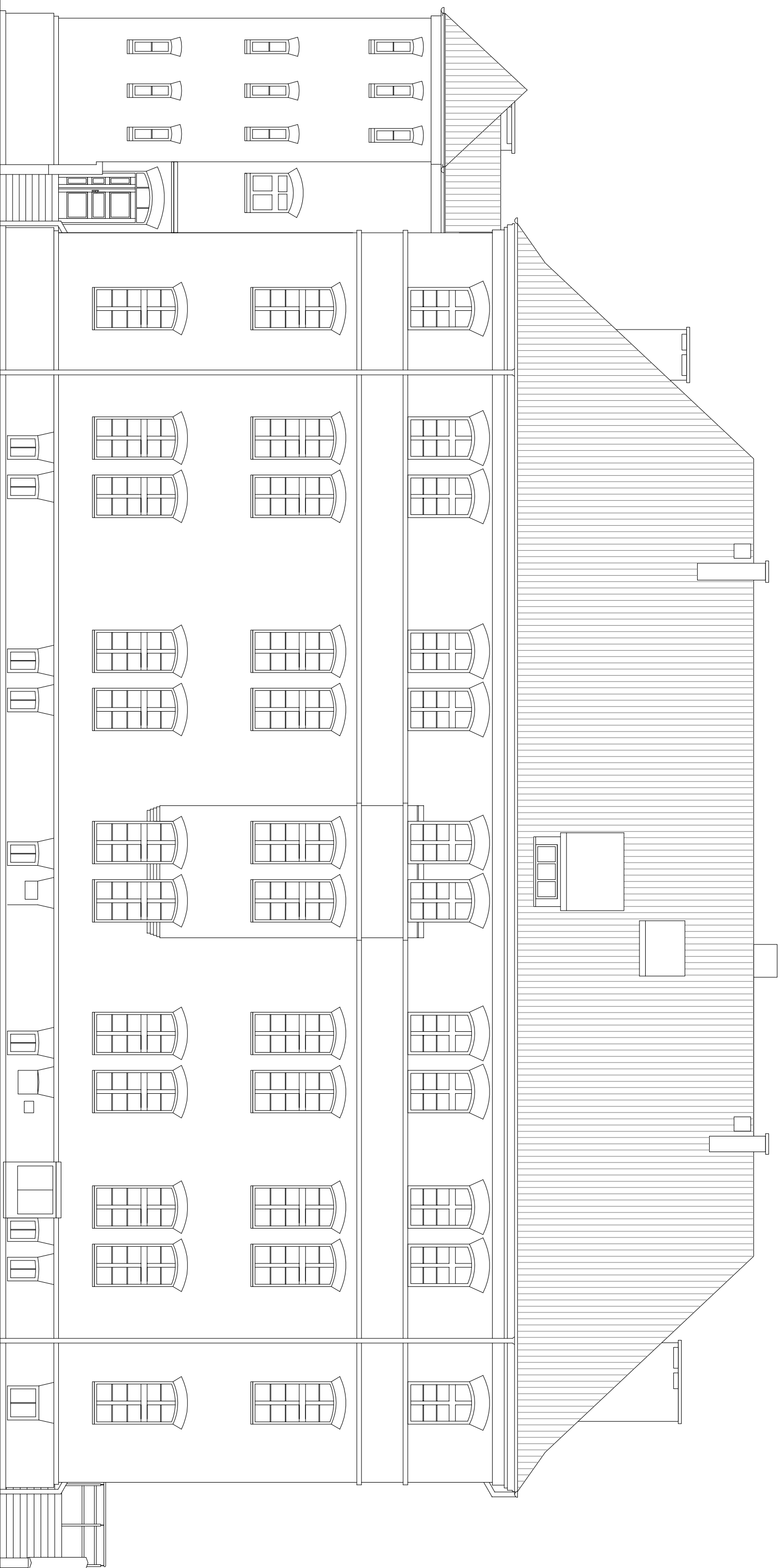

PRACOWNIA PROJEKTOWA

"ARCHIKA"

architekt Andrzej W. Krzyżaniak

ul. Tadeusza Kościuszki 1B, 75-404 KOSZALIN
tel./fax +48 94 346 58 03, e-mail: archika@post.pl

MGR INŻ ARCH. ANDRZEJ KRZYŻANIAK ZP-0229

UPRAWNIENIA BUDOWLANE DO PROJEKTOWANIA I KIEROWANIA ROBOTAMI
BUDOWLANymi W SPECJALNOŚCI ARCHITEKTONICZNEJ BEZ OGRANICZEŃ
NR EWID. ZP.NB.UJ. 73424/398

INWENTARYZACJA ARCHITEKTONICZNA

OBIEKT: BUDYNEK ARCHIWUM PAŃSTWOWEGO

ADRES: UL. MARIII SKŁODOWSKIEJ-CURIE 2,
KOSZALIN, DZ. NR 219, OBRĘB 21

INWESTOR: ARCHIWUM PAŃSTWOWE W KOSZALINIE
UL. MARIII SKŁODOWSKIEJ-CURIE 2, 75-803 KOSZALIN

TEMAT RYS:

ELEWACJA TYLNA
PD-WSCH

SKALA: 1:100

DATA: 11. 2015

NR RYS: 81

NR STRONY: 16

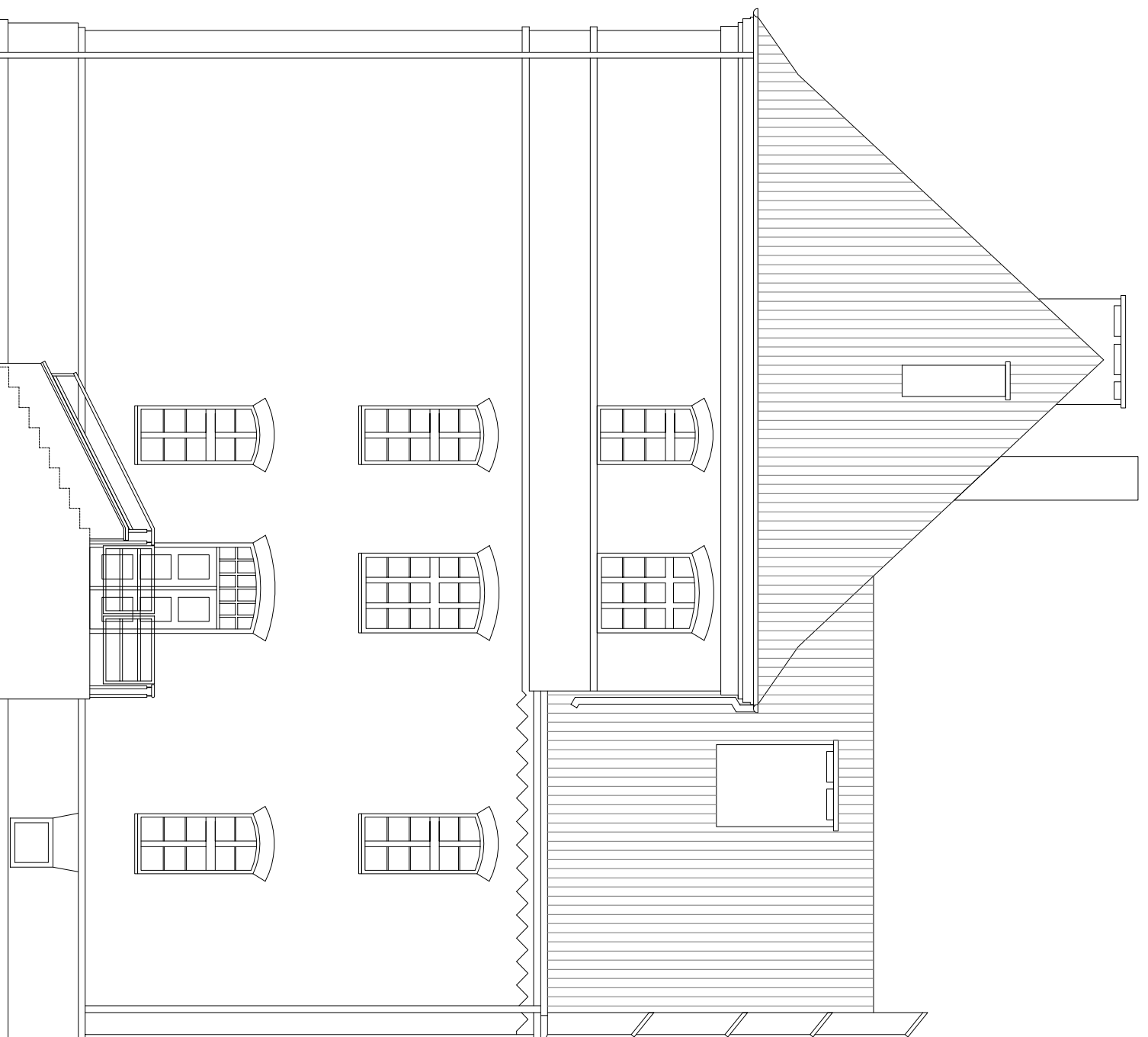

ELEWACJA PN-WSCH.

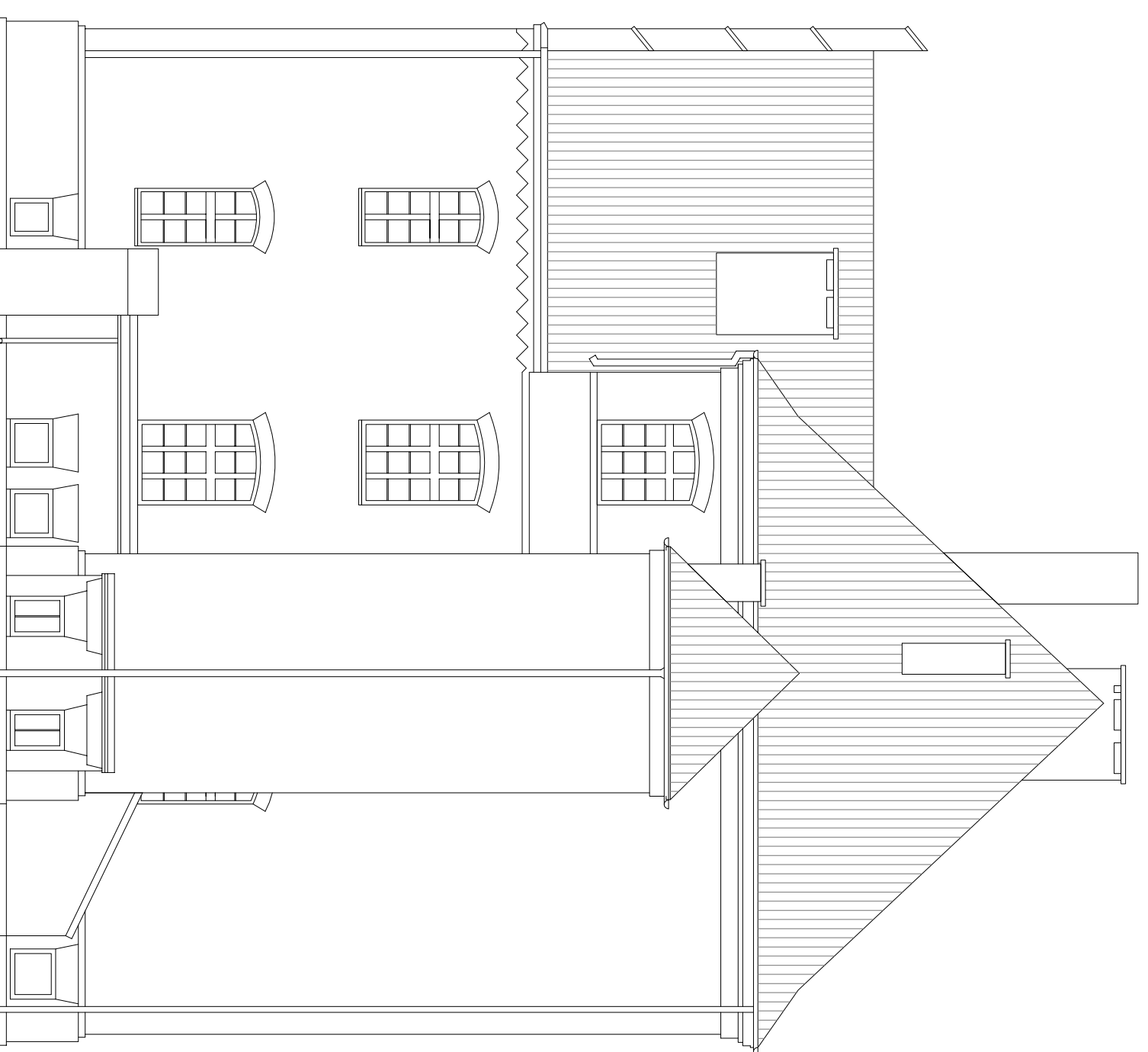

ELEWACJA PD-ZACH.

PRACOWNIA PROJEKTOWA "ARCHIKA" architekt Andrzej W. Krzyżaniak ul. Tadeusza Kościuszki 1B, 75-404 KOSZALIN tel./fax +48 94 346 58 03, e-mail: archika@post.pl		MGR INŻ ARCH. ANDRZEJ KRZYŻANIAK ZP-0229 UPRAWNIENIA BUDOWLANE DO PROJEKTOWANIA I KIEROWANIA ROBOTAMI BUDOWLANymi W SPECJALNOŚCI ARCHITEKTONICZNEJ BEZ OGRANICZEŃ NR EWID. ZPUB.UJ. 73424/398		INWENTARYZACJA ARCHITEKTONICZNA OBIEKT: BUDYNEK ARCHIWUM PAŃSTWOWEGO ADRES: UL. MARIII SKŁODOWSKIEJ-CURIE 2, KOSZALIN, DZ. NR 219, OBRĘB 21 INWESTOR: ARCHIWUM PAŃSTWOWE W KOSZALINIE UL. MARIII SKŁODOWSKIEJ-CURIE 2, 75-803 KOSZALIN		TEMAT RYS: ELEWACJE BOCZNE	
SKALA:	DATA:	NR RYS:	NR STRONY:				
1:100	11. 2015	91	17				

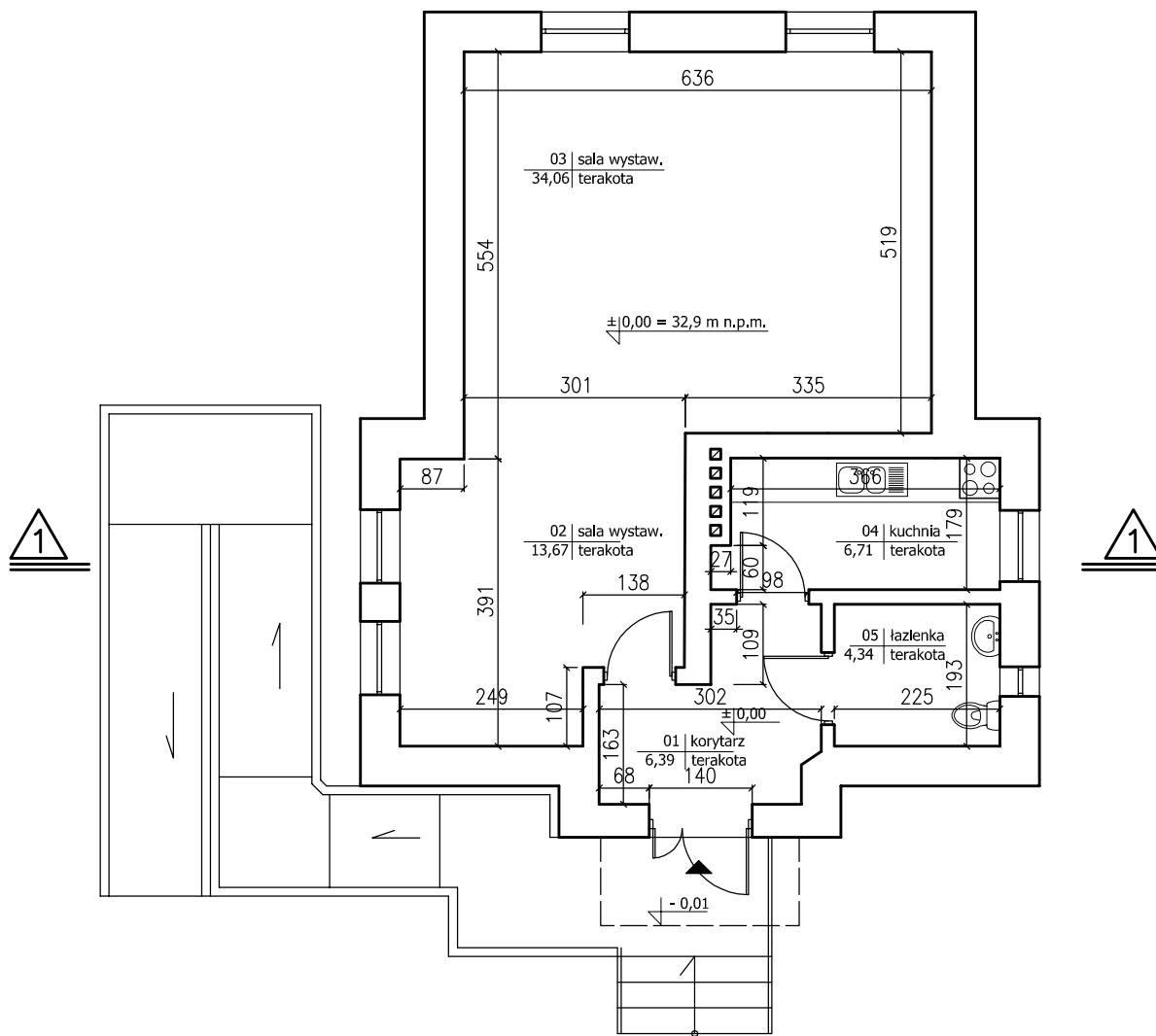

NR	POMIESZCZENIE	Pow./m2/
01	KORYTARZ	6,39
02	SALA WYSTAWOWA	13,67
03	SALA WYSTAWOWA	34,06
04	KUCHNIA	6,71
05	ŁAZIENKA	4,34
RAZEM (m2)		65,17

INWENTARYZACJA ARCHITEKTONICZNA		PRACOWNIA PROJEKTOWA "ARCHIKA"	
OBIEKT: BUDYNEK 2a ARCHIWUM PAŃSTWOWEGO		architekt Andrzej W. Krzyżaniak	
ADRES: UL. MARIÍ SKŁODOWSKIEJ-CURIE 2 a, KOSZALIN, DZ. NR 219, OBRĘB 21		ul. Tadeusza Kościuszki 1B, 75-404 KOSZALIN tel./fax +48 94 346 58 03, e-mail: archika@post.pl	
INWESTOR: ARCHIWUM PAŃSTWOWE W KOSZALINIE UL. MARIÍ SKŁODOWSKIEJ-CURIE 2, 75-803 KOSZALIN		TEMAT RYS: RZUT PARTERU BUDYNEK 2a	
MGR INŻ ARCH. ANDRZEJ KRZYŻANIAK ZP-0229		SKALA: 1:100	
UPRAWNIENIA BUDOWLANE DO PROJEKTOWANIA I KIEROWANIA ROBOTAMI BUDOWLANYMI W SPECJALNOŚCI ARCHITEKTONICZNEJ BEZ OGRANICZEŃ NR EWID. ZPNB-U. 73424/3/98		DATA: 11. 2015	
		NR RYS: 10i	
		NR STRONY: 18	

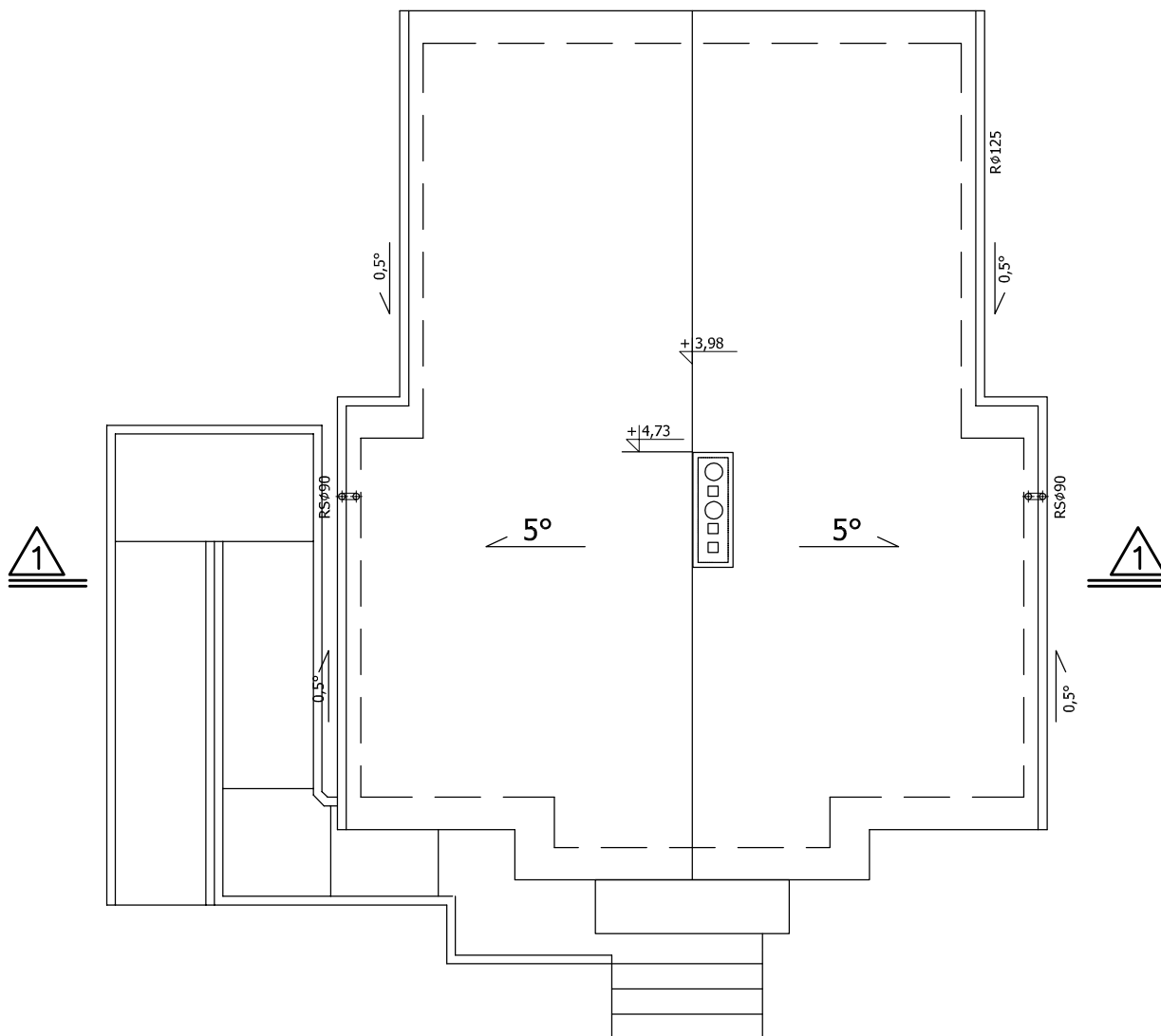

INWENTARYZACJA ARCHITEKTONICZNA	PRACOWNIA PROJEKTOWA "ARCHIKA"			
OBIEKT: BUDYNEK 2a ARCHIWUM PAŃSTWOWEGO	architekt Andrzej W. Krzyżaniak			
ADRES: UL. MARIII SKŁODOWSKIEJ-CURIE 2 a, KOSZALIN, DZ. NR 219, OBRĘB 21	ul. Tadeusza Kościuszki 1B, 75-404 KOSZALIN tel./fax +48 94 346 58 03, e-mail: archika@post.pl			
INWESTOR: ARCHIWUM PAŃSTWOWE W KOSZALINIE UL. MARIII SKŁODOWSKIEJ-CURIE 2, 75-803 KOSZALIN	TEMAT RYS: RZUT DACHU BUDYNEK 2a			
MGR INŻ ARCH. ANDRZEJ KRZYŻANIAK ZP-0229 UPRAWNIENIA BUDOWLANE DO PROJEKTOWANIA I KIEROWANIA ROBOTAMI BUDOWLANYMI W SPECJALNOŚCI ARCHITEKTONICZNEJ BEZ OGRANICZEŃ NR EWID. ZPNB-U. 73424/3/98	SKALA: 1:100	DATA: 11. 2015	NR RYS: 11i	NR STRONY: 19

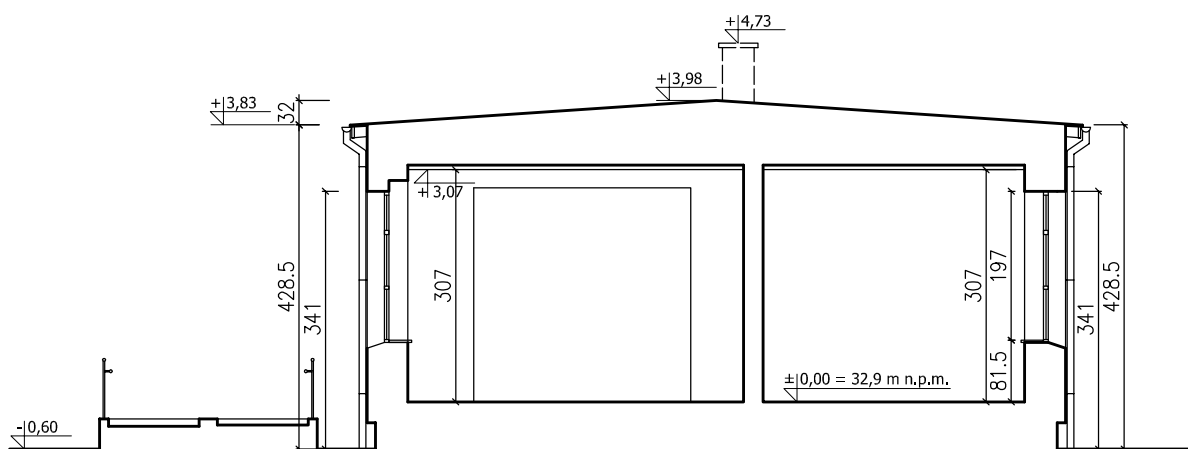

INWENTARYZACJA ARCHITEKTONICZNA		PRACOWNIA PROJEKTOWA "ARCHIKA" architekt Andrzej W. Krzyżaniak	
OBIEKT: BUDYNEK 2a ARCHIWUM PAŃSTWOWEGO ADRES: UL. MARII SKŁODOWSKIEJ-CURIE 2 a, KOSZALIN, DZ. NR 219, OBRĘB 21			
INWESTOR: ARCHIWUM PAŃSTWOWE W KOSZALINIE UL. MARII SKŁODOWSKIEJ-CURIE 2, 75-803 KOSZALIN		ul. Tadeusza Kościuszki 1B, 75-404 KOSZALIN tel./fax +48 94 346 58 03, e-mail: archika@post.pl	
MGR INŻ ARCH. ANDRZEJ KRZYŻANIAK ZP-0229 UPRAWNIENIA BUDOWLANE DO PROJEKTOWANIA I KIEROWANIA ROBOTAMI BUDOWLANYMI W SPECJALNOŚCI ARCHITEKTONICZNEJ BEZ OGRANICZEŃ NR EWID. ZPNB-U. 73424/3/98		TEMAT RYS: PRZEKRÓJ 1-1 BUDYNEK 2a	
SKALA:	DATA:	NR RYS:	NR STRONY:
1:100	11. 2015	12i	20



ELEWACJA PÓŁNOCNA

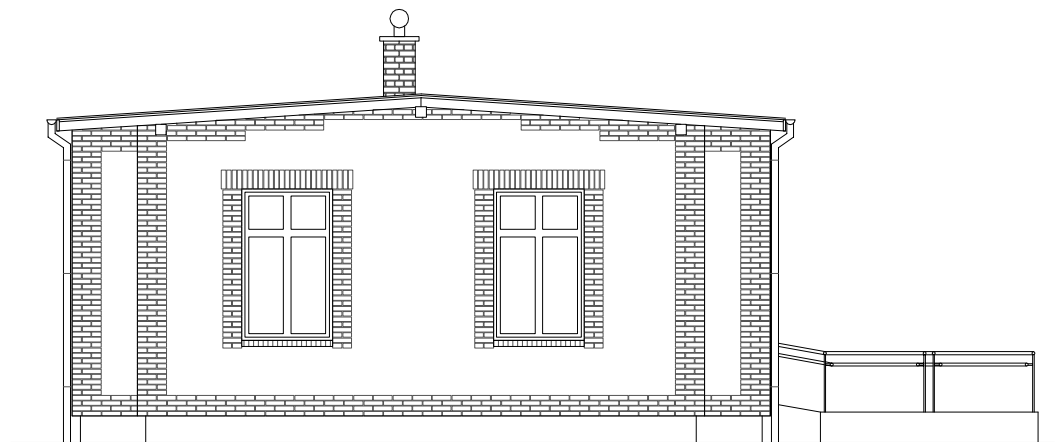

ELEWACJA POŁUDNIOWA

INWENTARYZACJA ARCHITEKTONICZNA	PRACOWNIA PROJEKTOWA "ARCHIKA"		
OBIEKT: BUDYNEK 2a ARCHIWUM PAŃSTWOWEGO	architekt Andrzej W. Krzyżaniak		
ADRES: UL. MARI SKŁODOWSKIEJ-CURIE 2 a, KOSZALIN, DZ. NR 219, OBRĘB 21	ul. Tadeusza Kościuszki 1B, 75-404 KOSZALIN tel./fax +48 94 346 58 03, e-mail: archika@post.pl		
INWESTOR: ARCHIWUM PAŃSTWOWE W KOSZALINIE UL. MARI SKŁODOWSKIEJ-CURIE 2, 75-803 KOSZALIN	TEMAT RYS:		
MGR INŻ ARCH. ANDRZEJ KRZYŻANIAK ZP-0229	ELEWACJE SZCZYTOWE BUDYNEK 2a		
UPRAWNIENIA BUDOWLANE DO PROJEKTOWANIA I KIEROWANIA ROBOTAMI BUDOWLANymi W SPECJALNOŚCI ARCHITEKTONICZNEJ BEZ OGRANICZEŃ NR EWID. ZPNB-U. 73424/3/98	SKALA: 1:100	DATA: 11. 2015	NR RYS: 13i
			NR STRONY: 21

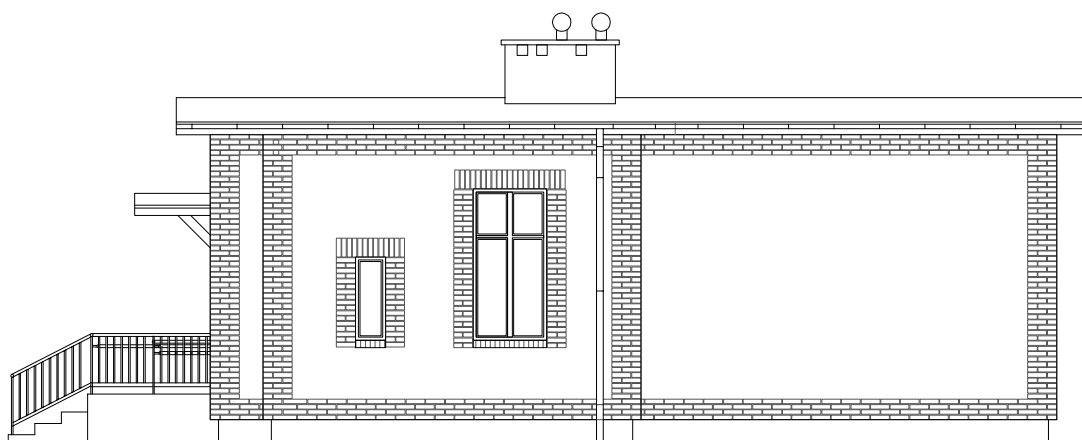

ELEWACJA ZACHODNIA



ELEWACJA WSCHODNIA

INWENTARYZACJA ARCHITEKTONICZNA	PRACOWNIA PROJEKTOWA "ARCHIKA"			
OBIEKT: BUDYNEK 2a ARCHIWUM PAŃSTWOWEGO	architekt Andrzej W. Krzyżaniak			
ADRES: UL. MARII SKŁODOWSKIEJ-CURIE 2 a, KOSZALIN, DZ. NR 219, OBRĘB 21	ul. Tadeusza Kościuszki 1B, 75-404 KOSZALIN tel./fax +48 94 346 58 03, e-mail: archika@post.pl			
INWESTOR: ARCHIWUM PAŃSTWOWE W KOSZALINIE UL. MARII SKŁODOWSKIEJ-CURIE 2, 75-803 KOSZALIN	MGR INŻ ARCH. ANDRZEJ KRZYŻANIAK ZP-0229			
UPRAWNIENIA BUDOWLANE DO PROJEKTOWANIA I KIEROWANIA ROBOTAMI BUDOWLANYMI W SPECJALNOŚCI ARCHITEKTONICZNEJ BEZ OGRANICZEŃ NR EWID. ZPNB-U. 73424/3/98	TEMAT RYS: ELEWACJE PODŁUŻNE BUDYNEK 2a			
	SKALA: 1:100	DATA: 11. 2015	NR RYS: 14j	NR STRONY: 22